

フィリップ FX 取引システム WEB 版 (JAVA 版)

ユーザーマニュアル

目次・推奨環境	1
1. ログインについて	2
2. 取引・発注方法について	4
<新規注文編>	
成行での新規注文	4
指値での新規注文	6
<決済注文編>	
成行での決済注文	7
指値での決済注文	8
決済履歴の確認	9
指値注文の変更・削除について	9
3. 各画面の見方について	10
1. 「保有ポジション」画面	10
2. 「口座概要」画面	11
3. 「注文一覧」画面	12
4. 「口座情報」画面	14
5. 「決済履歴」画面	15
4. チャート表示について	18
チャートの表示方法	18
分析ツール(インジケーター)	19
5. 取引レポートの表示	20

§ WEB 版でのフィリップ FX 推奨環境 §

・Java が必要 (Java1. 6以降のもの)

Windows: XP 以降を推奨

Machintosh: Leopard 以降のものに対応

1. ログインについて

1. 弊社のホームページ(<http://www.phillip.co.jp/fx/>)より「口座ログイン」ボタンをクリック



2. 「FX 取引ログイン」というページが開きますので、ログインしたい口座のボタンをクリックします。青色のボタンはデモ取引専用です。

FX取引ログイン(ウェブ版)



デモ用:FX取引ログイン(ウェブ版)



※以下の URL から直接上記のページを表示することができます。

http://www.phillip.co.jp/fx/fx_login.php

3. 以下の警告画面が出た場合は「実行」をクリックしてください。



4. ログイン画面が開きますので、ユーザーID とパスワードを入力して「了解」をクリックします。

フィリップ証券 ログイン

ユーザー名

Password

✔ 了解
✖ キャンセル

5. 取引画面が開きます

The screenshot displays the ActForex trading platform interface. At the top, account information is shown: 口座 6224, 預り金 10 565 858, 残高 10 563 947, 使用証拠金 0%, 可能証拠金 10 533 947, Net PL -1911. The main area is divided into several panels:

- 為替情報 (Exchange Rates):** Displays rates for EURUSD (1.4378), CHFJPY (97.99), USDJPY (77.75), GBPJPY (127.90), EURGBP (0.8739), and EURJPY (111.84).
- 注文一覧 (Order List):** Shows a single order for EURUSD with a lot size of 1, rate 1.4396, and a limit of 72.
- 口座合計の概要 (Account Summary):** Shows a net loss of -1911 and details for EURUSD and USDJPY positions.
- 保有ポジション (Open Positions):** A table listing 6 positions for EURUSD and USDJPY.

Account	グループ口座	口座種類	Owner	チャット	通貨ペア	ロット	取引量(000)	買売	建値	決済
6224		T	test	713069	EURUSD	1	10	B	1.43...	1.43...
6224		T	test	713071	EURUSD	1	10	B	1.43...	1.43...
6224		T	test	713073	USDJPY	1	10	B	77.74	77.76
6224		T	test	713075	USDJPY	1	10	B	77.75	77.76
6224		T	test	713077	USDJPY	1	10	B	77.74	77.76
6224		T	test	713079	EURUSD	1	10	B	1.43...	1.43...

At the bottom, the status bar shows: JPY TRADER: test1219, Powered by ActForex © 2011, OPEN, オンライン, 11/07/31 21:35:06.

2. 取引・発注方法について

<新規注文編>

○成行での注文について

1. 「為替情報」画面から取引したい通貨ペアの売りか買いを左クリックします。
※スクロールすることで他の通貨ペアを表示できます。



2. 以下の設定画面が現れます。

取引したいロット数を「Amount(Lots)」に入力し「了解」をクリックします。



※「レート」とは現在のレート、「トレーダーレンジ」は注文を出した際に起こり得る“スリッページ”の許容範囲を表します。(初期設定は0になっていますので、注文を出したときに瞬間的にレートが

1ポイントでもポジションに反して動くと注文が執行されません。)

※同様の成行での新規注文はメニューバーにある「取引メニュー」から行うこともできます

①左にあるメニューバーから取引メニューをクリック、買/売ある「買い」または「売り」をクリック。



②「Select instrument」で取引する通貨ペアを選択、その後ロット数やトレーダーレンジを設定。
新規注文と同時にストップ注文やリミット注文の設定も可能です。

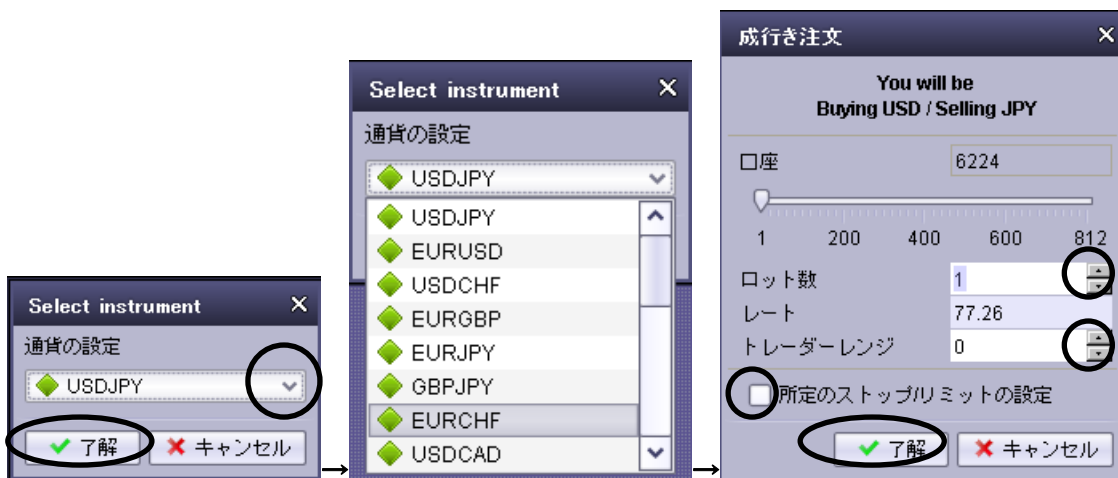

3. 注文が約定すると「口座合計の概要」と「保有ポジション」に反映されます。

通貨ペア	ロット	平均値	Avg BEP	決済レート
EURUSD	3 買値	1.4388	1.4388	1.4385
USDJPY	3 買値	77.74	77.74	77.79

Account	グループ口座	口座種類	Owner	チケット	通貨ペア	ロット	取引量(,000)	買売	価値	決済
6224		T	test	713069	EURUSD	1	10	B	1.43...	1.43...
6224		T	test	713071	EURUSD	1	10	B	1.43...	1.43...
6224		T	test	713073	USDJPY	1	10	B	77.74	77.79
6224		T	test	713075	USDJPY	1	10	B	77.75	77.79
6224		T	test	713077	USDJPY	1	10	B	77.74	77.79
6224		T	test	713079	EURUSD	1	10	B	1.43...	1.43...

○指値注文について

1. 建玉指値注文を出す方法は「為替情報」画面から取引したい通貨ペア上で右クリックします。メニューが表示されますので、「指値 買」が「逆指値 買」を選択します。



※例では、ドル円の買い注文を指値で設定します。

2. 設定画面が表示されます。

「ロット数」で枚数を「レート」で指値のレートを設定して了解をクリックします。

マーケットの状況によって、現在のレートから近すぎる指値の設定は行えない場合があります。「Trailing Distance」は現在のレートからの距離(ポイント数)、「所定のストップ/リミットの設定」は設定する指値注文にあらかじめ決済の指値注文(ストップやリミット)を付ける場合に使います。チェックボックスにチェックを入れて行います(右の画像)。



3. 指値注文が出ると「注文一覧」画面に反映されます。注文が約定すると、「保有ポジション」と「口座合計の概要」に反映され、「注文一覧」画面からは無くなります。



<決済注文編>

○成行きで決済

1. 保有中のポジションを決済する場合は「保有ポジション」画面で、以下いずれかを行います。

- A 「決済」に表示される赤い数字(現在のマーケットレート)をクリック
- B 右クリックし「ポジションの決済」をクリック

Account	グループ口座	口座種類	Owner	チケット	通貨ペア	ロット	取引量(,000)	買売	建値	決済
6224		T	test	713069	EURUSD	1	10	B	1.43...	1.43...
6224		T	test	713071	EURUSD	1	10	B	1.43...	1.43...
6224		T	test	713073	USDJPY	1	10	B	77.74	77.82
6224		T	test	713075	USDJPY	1	10	B	77.75	77.82
6224		T	test	713077	USDJPY	1	10	B	77.74	77.82
6224		T	test	713079	EURUSD	1	10	B	1.43...	1.43...
6224		T	test	713082	USDJPY	2	20	S	77.82	77.83

2. 以下の画面が表示されますので、ロット数が2ロット以上あるポジションを決済する場合は、決済したい数を「ロット数」で指定し、「了解」をクリックします。「トレーダー幅」は注文が出るときに起こり得るスリッページの許容範囲を設定できます。これが0だと、マーケットレートが1ポイントでもそのポジションに反して動いた場合は注文が執行されません。



2. ポジションが決済されると、「保有ポジション」画面から無くなります。確定した損益は「口座情報」の「預り金」の数字に反映されます。

決済したポジションの一覧の見方は「決済履歴の確認」の項をご覧ください。

Tab: 決済履歴: 過去 30取引 | 口座番号: All accounts

保有ポジション: 6 position(s) (6 Lot(s)) | 決済履歴: 過去 30取引 | 口座番号: All accounts

並べ替え: 通貨ペア 買売 仕切日時 含み損益計

通貨ペア	ロット	建値	決済レート	チケット	Reason
USDJPY	2 売り	77.82	77.81	713082	By Trader
Account	含み損益計	時間	仕切日時		
6224	200	11/07/31 21:51:19	11/07/31 21:57:25		

○指値で決済

1. ストップやリミット注文で決済する場合「保有ポジション」画面で、以下いずれかを行います。

- A 該当ポジションの「ストップ」(逆指値)か「リミット」(指値)欄を左クリックします。
- B 該当ポジションの欄で右クリック、メニューから「ストップ」または「リミット」をクリック

Tab: 保有ポジション: 6 position(s) (6 Lot(s))

保有ポジション: 6 position(s) (6 Lot(s)) | 決済履歴: 過去 30取引 | 口座番号: All accounts

Account	口座種類	Owner	チケット	通貨ペア	ロット	買売	建値	決済	ストップ	トレールストップ	リミット	ロットあたり損益	損益P	Interest	含み損益計	
6224	T	test	713069	EURUSD	1	B	1.43...	1.43...	1.4000			-12	-12	0	-933	11/07
6224	T	test	713071	EURUSD	1	B	1.43...	1.43...				-1	-1	0	-78	11/07
6224	T	test	713073	USDJPY	1	B	77.74	77.76				2	2	0	200	11/07
6224	T	test	713075	USDJPY	1	B	77.75	77.76				1	1	0	100	11/07
6224	T	test	713077	USDJPY	1	B	77.74	77.76				2	2	0	200	11/07
6224	T	test	713079	EURUSD	1	B	1.43...	1.43...				0	0	0	0	11/07

2. 以下の画面が表示されますので決済したいレートを入力して「送信」をクリックします。

リミット

Ticket: #713073

77.86 > 77.85

送信 キャンセル

3. 「保有ポジション」画面では「ストップ」や「リミット」の欄に設定した指値注文が表示されます。以下の例では「ストップ」の欄に 77.66 とあり、77.74 で買ったドル円のポジションに 77.66 でストップ注文が入っているのが分かります。

Tab: 保有ポジション: 6 position(s) (6 Lot(s))

保有ポジション: 6 position(s) (6 Lot(s)) | 決済履歴: 過去 30取引 | 口座番号: All accounts

Account	口座種類	Owner	チケット	通貨ペア	ロット	買売	建値	決済	ストップ	トレールストップ	リミット
6224	T	test	713069	EURUSD	1	B	1.4396	1.4384			
6224	T	test	713071	EURUSD	1	B	1.4385	1.4384			
6224	T	test	713073	USDJPY	1	B	77.74	77.76	77.66		

また、「注文一覧」画面でも下記のように確認できます。



決済履歴の確認

決済したポジションを一覧にして確認することができます。

1. メニューバーの「ウインドウ」をクリックし、メニューから「決済履歴」をクリックします。



指値注文の変更・削除について

1. 「注文一覧」画面で変更・削除したい注文をクリックすると、青くなるのでその状態で右クリックします。(横一列どこでも右クリックしても構いません)
2. メニューが表示されますので、変更する場合は「注文の変更」を、削除する場合には「注文削除」を選びます。

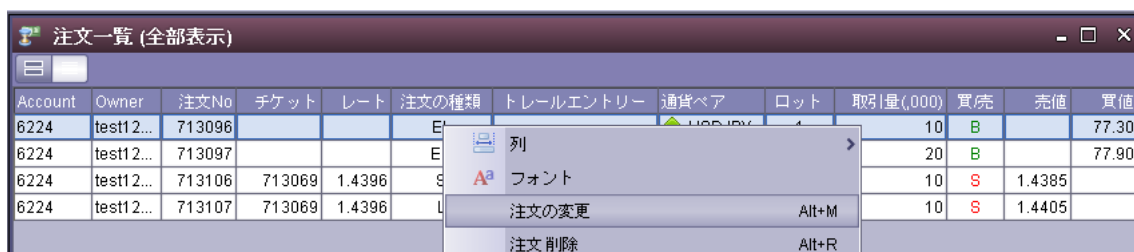

3. 表示された画面で、枚数が複数ある場合は変更したい枚数を「ロット数」で指定し、変更後のレートを「レート」に入力して了解をクリックします。変更すると「注文一覧」画面に反映されます。

注文の削除の場合、確認画面が表示されますのではいをクリックします。

<変更>

<削除>

注文の変更

注文 713097

口座 6224

ロット数 2

レート 77.90 \geq 77.35

トレール幅 10

✓ 了解 ✗ キャンセル

確認

？ 注文の削除ですね。713097?

✓ Yes ✗ No

3. 各画面の見方について

1. 「保有ポジション」画面

・詳細表示画面

※左上にあるボタンで詳細表示とシンプル表示の切り替えができます。

Tabs: 保有ポジション: 6 position(s) (6 Lot(s))

保有ポジション: 6 position(s) (6 Lot(s)) 決済履歴: 過去 30取引 | 口座番号: All accounts

グループ口座	口座種類	Owner	チケット	通貨ペア	ロット	取引額(,000)	買/売	建値	決済	ストップ	トレールストップ	リミット	ロットあたり損益
6224	T	test	713069	EURUSD	1	10	B	1.43...	1.43...				-10
6224	T	test	713071	EURUSD	1	10	B	1.43...	1.43...				1
6224	T	test	713075	USDJPY	1	10	B	77.75	77.64	77.56			-11
6224	T	test	713077	USDJPY	1	10	B	77.74	77.64				-10
6224	T	test	713079	EURUSD	1	10	B	1.43...	1.43...				2
6224	T	test	713085	USDJPY	1	10	B	77.72	77.64				-8

損益P	手数料	手数料	Interest	含み損益計	時間	建玉手数料	決済手数料	P注文	顧客	Comment
-10	0	0	0	-776	11/07/31 21:18:34	0	0	713066	713...	
1	0	0	0	78	11/07/31 21:23:57	0	0	713070	713...	
-11	0	0	0	-1 100	11/07/31 21:24:57	0	0	713074	713...	
-10	0	0	0	-1 000	11/07/31 21:25:03	0	0	713076	713...	
2	0	0	0	155	11/07/31 21:27:39	0	0	713078	713...	
-8	0	0	0	-800	11/07/31 22:12:02	0	0	713080	713...	

Account: 口座番号

グループ口座: グループ口座の場合その ID

口座種類: アカウントタイプ 通常 T

Owner: ユーザー名

チケット: 該当のポジション・注文の番号

通貨ペア: 取引する(している)通貨ペア

ロット: 取引枚数(一ロット=10,000 通貨)

取引額(,000): 取引額(10.0=10,000 通貨)

買/売: B=買い S=売り

建値: 建値(保有ポジションのレート)

決済: 成行で決済する場合に執行される決済レート

ストップ：ストップ注文が入っている場合はここに設定されたレートが表示されます。

Tr.Stop：トレールストップ注文

リミット：リミット注文が入っている場合はここに設定されたレートが表示されます。

ロットあたり損益：1ロットあたりの損益をポイント数で表示します。

損益P：現在の損益をポイント数で表示します。

手数料：徴収された手数料

Interest：スワップ金利

含み損益計：現在のネット損益(この数字はスワップ金利を含みます。)

建玉手数料：建玉手数料

決済手数料：決済手数料

時間：ポジションが建てられた時間(米国東海岸)

P注文：発注番号

・シンプル表示画面

通貨ペア	ロット	建値	レート	チケット	時間
◆ EURUSD	↑ 1 買値	1.4396	1.4385	713069	11/07/31 21:18:34
Account	含み損益計				
6224	-854				
通貨ペア	ロット	建値	レート	チケット	時間
◆ EURUSD	↑ 1 買値	1.4385	1.4385	713071	11/07/31 21:23:57
Account	含み損益計				
6224	0				

通貨ペア：取引する(している)通貨ペア

ロット：取引枚数(1ロット=10,000通貨)

建値：建値(保有ポジションのレート)

レート：成行で決済する場合のレート

チケット：該当のポジション・注文の番号

時間：ポジションが建てられた時間(米国東海岸)

Account：口座番号

含み損益計：現在のネット損益(この数字はスワップ金利を含みます。)

2. 「口座概要」画面

この画面で、通貨ペア毎の取引状況が確認できます。(同じ通貨ペアでも売りと買いは別に表示されます。)

※左上にあるボタンで詳細表示とシンプル表示の切り替えができます。

・詳細表示画面

通貨の設定	Lot	Amt,K	未ヘッジロ...	未ヘッジロ...	買売	平均値	平均分岐点	損益P	含み損益計	仕切値	未ヘッジpi...	未ヘッジ損...
EURU...	2	20	2	20	B	1.4384	1.4384	-417	-32 160	×	-417	-32 160
USDJPY	5	50	4	40	B	77.61	77.61	-160	-16 000	×	-128	-12 800
USDJPY	1	10			S	77.63	77.62	33	3 292	×	0	0

(含み損益計 = ○○○):現在のネット損益(この数字はスワップ金利を含みます。)

通貨ペア: 取引している通貨ペア

Lot: 取引している枚数

Amt,K: 取引量(千) (10.0=10,000 通貨)

未ヘッジロット: 未ヘッジのポジション枚数

未ヘッジロット数(,000): 未ヘッジのポジション数量(千) (10.0=10,000 通貨)

買/売: B=買い S=売り

平均値: 通貨ごと平均建値

平均分岐点: 平均損益分岐点(ブレイクイーブンポイント)

損益P: 含み損益(ポイント数)

含み損益計: 現在のネット損益(この数字はスワップ金利を含みます。)

未ヘッジ pip 数: 未ヘッジポジションの通貨別総含み損益(ポイント数)

未ヘッジ損益: 未ヘッジポジションの通貨別総含み損益(円)

・シンプル表示画面

通貨の設定	ロット	平均値	Avg BEP	決済レート	含み損益計
EURUSD	↑ 2 買い	1.4384	1.4384	1.4174	-32 469
USDJPY	↑ 5 買い	77.61	77.61	77.29	-16 000
USDJPY	↓ 1 売り	77.63	77.62	77.30	3 292

(含み損益計 = ○○○):現在のネット損益(この数字はスワップ金利を含みます。)

通貨ペア: 取引している通貨ペア

ロット: 取引している枚数

平均値: 通貨ごと平均建値

Avg BEP: 平均損益分岐点(ブレイクイーブンポイント)

決済レート: 現状で成行決済した場合のレート

3. 「注文一覧」画面

・詳細表示画面

※左上にあるボタンで詳細表示とシンプル表示の切り替えができます。

Account	Owner	注文No	チケット	レート	注文の種類	トレールエントリー	通貨ペア	ロット	取引量(,000)	買売	売値	買値	Proximity
6224	test12...	713096			EL		USDJPY	1	10	B		77.30	34
6224	test12...	713097			ES		USDJPY	2	20	B		77.90	26

トレールストップ	イフダン (ストップ) 注文	イフダン (リミット) 注文	OCO注文	時間	顧客	Comment
				11/07/31 22:43:31		
				11/07/31 22:44:47		

Account: 口座番号

Owner: ユーザー名

注文 No: 注文番号

チケット: 決済の指値の場合、その対象となる保有ポジションのチケット番号

レート: 決済の指値の場合、その対象となるポジションの建値

注文の種類: S=ストップ注文 L=リミット注文 ES=新規逆指値注文 EL=新規指値注文

トレールエントリー: トレールエントリー

通貨ペア: 取引する通貨ペア

ロット: 取引枚数(1ロット=10,000 通貨)

取引量(,000): 取引額(10.0=10,000 通貨)

買/売: S=売り B=買い

売値: 売り注文の場合ここに設定したレートが表示される

買値: 買い注文の場合ここに設定したレートが表示される

Proximity: 現在のマーケットレートから、注文が執行されるまでのディスタンスをポイント数で表示

トレールストップ: トレールストップ

イフダン(ストップ)注文: 建て玉の指値で、あらかじめ決済のストップ注文を設定した場合ここにレートが表示される

イフダン(リミット)注文: 建て玉の指値で、あらかじめ決済のリミット注文を設定した場合ここにレートが表示される

OCO 注文: OCO 注文を出した場合、もう片方の注文番号

時間: 指値注文が出された時間(米国東部時間)

・シンプル表示画面

通貨ペア	ロット	買値	Order (Account)	時間
◆ USDJPY	↑ 1 買値	77.30	713096 (6224)	11/07/31 22:43:31
注文の種類			Proximity	
Entry Limit			27	
通貨ペア	ロット	買値	Order (Account)	時間
◆ USDJPY	↑ 2 買値	77.90	713097 (6224)	11/07/31 22:44:47
注文の種類			Proximity	
Entry Stop			33	

通貨ペア: 取引する通貨ペア

ロット:ロット数

買値(または売値):指値のレート

Order(Account):注文番号(発注している口座の番号)

時間:発注した時間

注文の種類:その注文のタイプ

Proximity:現在のマーケットレートから、注文が執行されるまでのディスタンスをポイント数で表示

4. 「口座情報」画面

・詳細表示画面

※左上にあるボタンで詳細表示とシンプル表示の切り替えができます。

口座情報											
Account	口座種類	Owner	グループ口座	預り金	残高	使用証拠金	可能証拠金	残高比率	Mコール	Mrgn Utiliz	建玉
6224	T	test		10 564 ...	10 563 ...	25 000	10 538 066	42252	N	0%	6

手数料	手数料	Int...	建玉手数料	含み損益計	決済手数料	DA	グループ	口座状況
0	0	0	0	-990	0	1		Y

Account: 口座番号

口座種類: アカウントタイプ 通常 T

Owner: ユーザー名

グループ口座: グループアカウント

預り金: 総預り合計

残高: 残高(使用証拠金+可能証拠金)

使用証拠金: 使用されている証拠金

可能証拠金: 可能証拠金(残高—使用証拠金、これがゼロになると強制ロスカット)

残高比率: 残高比率 (残高÷使用証拠金×100 これが100%になると強制ロスカット)

Mコール: 強制ロスカットとなっているかどうか。ここに Y と書いてあると取引不可能

Mrgn Utiliz: 証拠金使用率

建玉: 現在保有のロット数

手数料: 徴収された手数料の合計

Interest: スワップ金利合計

建玉手数料: 建玉手数料

含み損益計: 現在のネット損益(この数字はスワップ金利を含みます。)

決済手数料： 決済手数料

・シンプル表示画面

Account	預り金残	残高	残高比率	建玉	含み損益計
6224	10 564 056	10 562 955	42252	6	-1 101
Default Amount	使用証拠金	可能証拠金	Margin Utilization		
1	25 000	10 537 955	0%		

Account: 口座番号

預り金残: 総預り合計

残高: 残高(使用証拠金+可能証拠金)

残高比率: 残高比率 (残高÷使用証拠金×100 これが100%になると強制ロスカット)

建玉: 現在保有のロット数

含み損益計: 現在のネット損益(この数字はスワップ金利を含みます。)

Default Amount: 最低発注可能ロット数

使用証拠金: 使用されている証拠金

可能証拠金: 可能証拠金(残高ー使用証拠金)

Margin Utilization: 証拠金使用比率

5. 「決済履歴」画面

・詳細表示画面

※左上にあるボタンで詳細表示とシンプル表示の切り替えができます。

Account	口座種類	チケット	通貨ペア	ロット	取引量(,000)	買売	建値	時間
6224	T	713069	◆ EURUSD	1	10	B	1.4396	11/07/31 21:18:34
6224	T	713075	◆ USDJPY	1	10	B	77.75	11/07/31 21:24:57
6224	T	713073	◆ USDJPY	1	10	B	77.74	11/07/31 21:24:08
6224	T	713082	◆ USDJPY	2	20	S	77.82	11/07/31 21:51:19
6224	T	712904	◆ USDJPY	1	10	B	77.60	11/07/29 4:19:04
6224	T	712605	◆ USDJPY	1	10	B	77.95	11/07/27 20:43:21
6224	T	707549	◆ USDJPY	1	10	B	80.46	11/06/23 1:40:54

Account: 口座番号

口座種類: アカウントタイプ 通常 T

チケット: チケット番号

通貨ペア: 通貨ペア

ロット: 取引枚数(1ロット=10,000 通貨)

取引額(,000): 取引額(10.0=10,000 通貨)

買/売: S=売り B=買い

建値: 建値

時間: 建てた日時(米国東海岸)

決済: 決済レート

仕切日時: 決済した日時(米国東海岸)

ロットあたり損益: ロットあたり損益をポイント数で表示

手数料: 徴収された手数料合計

Interest: スワップ金利

建玉手数料: 建玉手数料

含み損益計: 確定された損益(スワップ金利を含みます。)

決済手数料: 決済手数料

Reason: 決済方法 (C=成り行き S=ストップ L=リミット M=強制ロスカット)

User: ユーザー名

・シンプル表示画面

決済履歴: 過去 30取引; 口座番号: All accounts					
並べ替え: 通貨ペア 買売 仕切日時 含み損益計					
通貨ペア	ロット	建値	決済レート	チケット	Reason
◆ EURUSD	↑ 1 買値	1.4396	1.4405	713069	Limit Order
Account	含み損益計	時間	仕切日時		
6224	698	11/07/31 21:18:...	11/08/01 1:22:47		
通貨ペア	ロット	建値	決済レート	チケット	Reason
◆ USDJPY	↑ 1 買値	77.75	77.56	713075	Stop Order
Account	含み損益計	時間	仕切日時		
6224	-1 900	11/07/31 21:24:...	11/07/31 22:40:...		
通貨ペア	ロット	建値	決済レート	チケット	Reason

通貨ペア: 通貨ペア

ロット: 取引枚数(1ロット=10,000 通貨)

建値: 建値

決済: 決済レート

チケット: チケット番号

Reason: 決済方法 (C=成り行き S=ストップ L=リミット M=強制ロスカット)

Account: 口座番号

含み損益計: 確定された損益(スワップ金利を含みます。)

時間: 建てた日時(米国東海岸)

仕切日時: 決済した日時(米国東海岸)

< 決済履歴の設定 または、この画面に何も表示されない場合の解決方法 >

1. 「決済履歴」画面上で右クリックして、メニューから「決済履歴の設定」を選んでください。



2. 画像のような画面がでます。まず、「Show by account」の右の▼をクリックして口座番号を選択

してください。

また、「Show last closed positions」は直近から何件の決済済みポジションを表示するかを指定するものです。初期設定では30件まで表示する設定になっていますが、この数字を大きくすればさらに多くの決済済みポジションを確認することができます。 Show by last days」にチェックを入れると、件数ではなく、過去何日の決済履歴を表示するかを確認することができます。「了解」をクリックすると設定条件に該当する決済履歴が表示されます。



4. チャート表示について

○チャートの表示方法

1. メニューバーの「チャート」をクリックし、メニューから「新しいチャート」をクリックします。



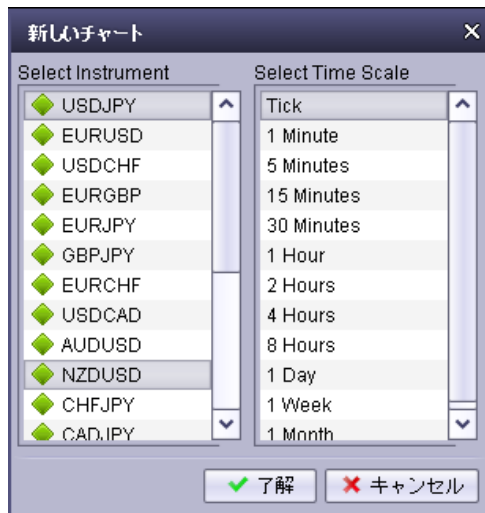

2. 以下の画面が開きますので、左側で通貨ペアを、右側で時間軸を選択し了解をクリックします

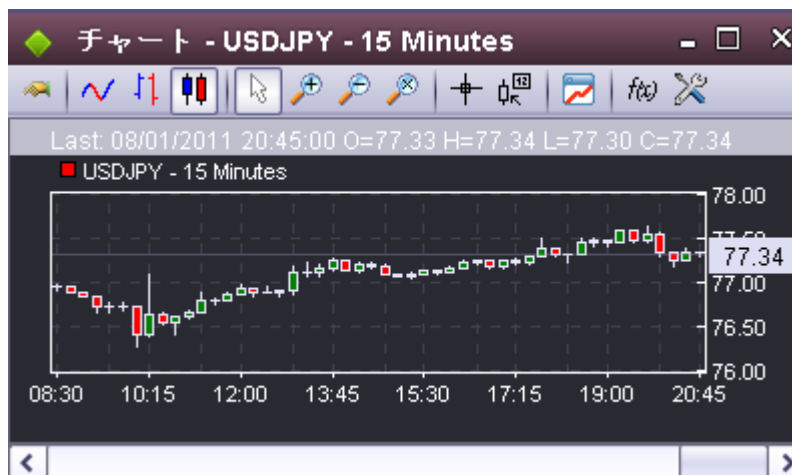

3. チャートが表示されます。



○分析ツール(インジケータ)

1. インジケータを起動するには、チャート上にある $f(x)$ をクリックします。
2. 以下の画面が表示されます。「All Indicators」の中からインジケータを選択し、 をクリックして「Selected Indicators」に移動します。 をクリックすると選択したインジケータを非表示にすることができます。「Indicator Settings」では、各インジケータの設定を行うことができます。全て設定が終わったら「了解」をクリックします。

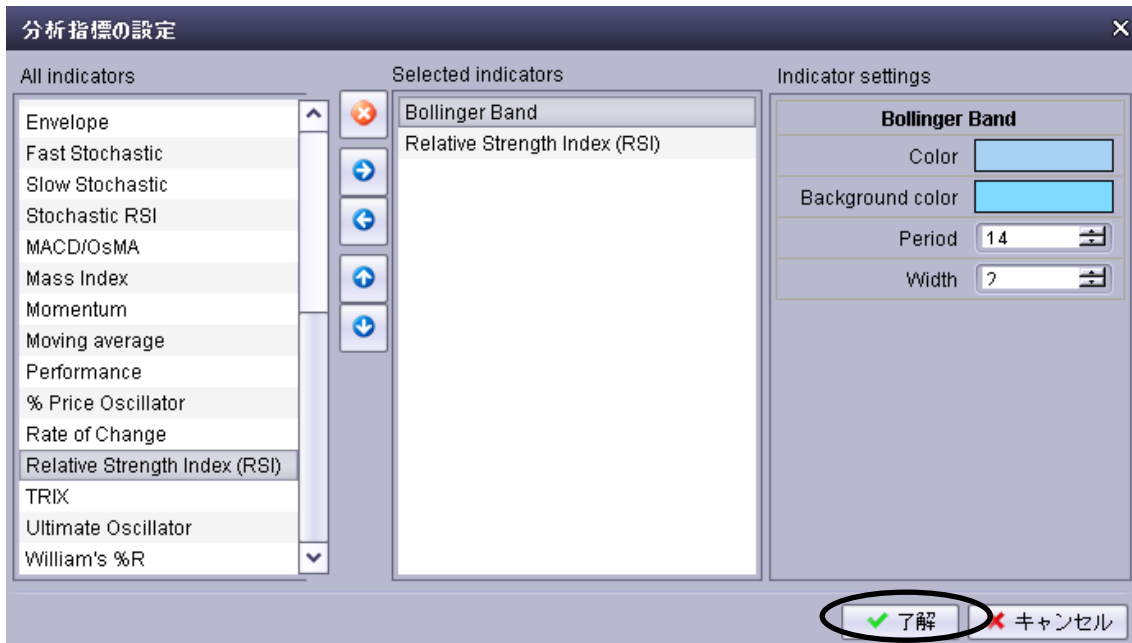
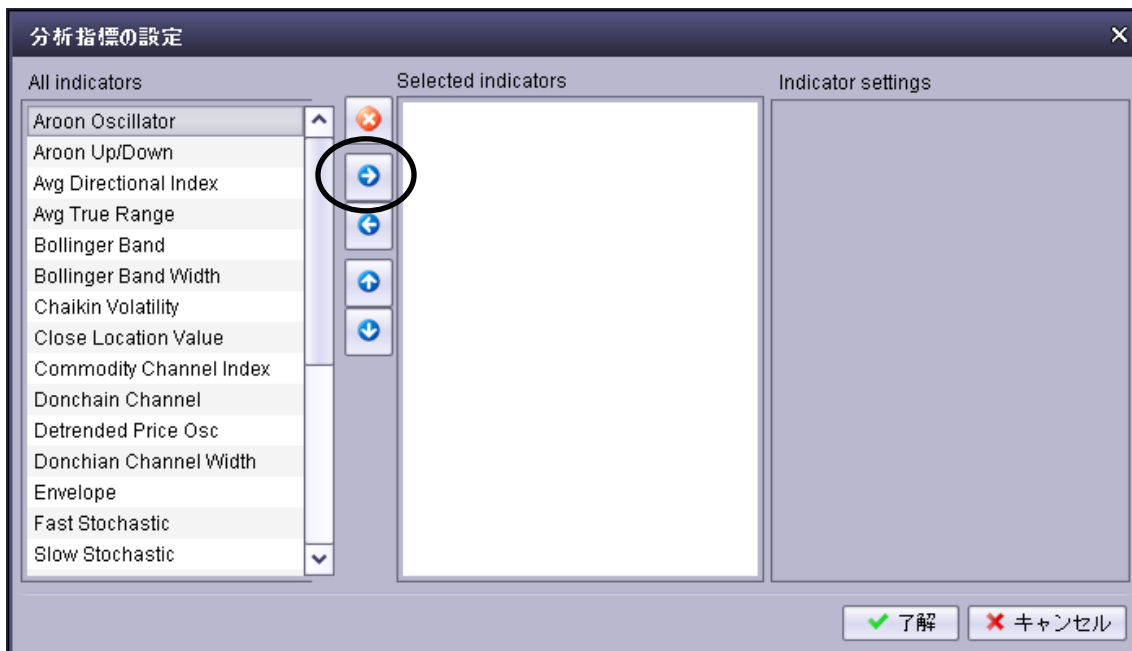

5. 取引レポートの表示

1. メニューバーの「情報」から「レポート」をクリックします。

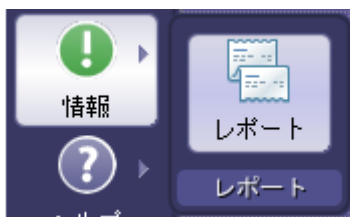

2. 別ウィンドウでレポート画面が表示されます。



3. 表示したい期間等の設定をして「レポート」をクリックして、レポートを表示します。

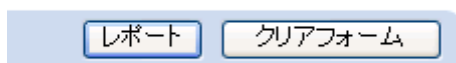

以下は、レポートの一例です。

クローズ日時	種別	番号	通貨ペア	ロオ	売買	オープン日時	建値	仕切値	入出金額	GY損益	手数料	金利	NY損益	預金	残高	使用証拠金	User	備考
04/17/09, 02:24:50	DP								1,000,000					1,000,000	1,000,000	0	ADMIN	
06/22/09, 03:33:18	CP	363607	USDJPY	1	S	04/27/09, 04:33:50	96.59	95.95		6,400	0	-840	5,560	1,005,560	1,005,560	0	chika	CT
07/10/09, 01:14:31	CP	402423	USDJPY	1	S	07/08/09, 05:02:13	94.25	93.02		12,300	0	-48	12,252	1,018,697	868,697	25,000	chika	CT
07/20/09, 06:24:18	CP	393815	EURJPY	5	B	06/22/09, 03:34:20	133.05	134.70		82,500	0	935	83,435	1,101,253	1,114,453	5,000	System	L
07/21/09, 03:32:42	CP	406246	USDJPY	1	B	07/16/09, 10:03:35	93.30	93.91		6,100	0	9	6,109	1,107,356	1,107,356	0	chika	CT
08/03/09, 09:05:05	CP	412441	EURJPY	1	B	07/28/09, 23:42:18	133.67	136.00		23,300	0	5	23,305	1,130,641	1,143,942	5,000	System	L
08/21/09, 06:14:51	CP	412443	EURUSD	1	B	07/28/09, 23:42:50	1.4178	1.4334		14,629	0	-100	14,529	1,145,190	1,145,190	0	System	L
10/09/09, 08:30:27	CP	449698	USDJPY	1	B	10/04/09, 21:02:34	89.87	89.00		-8,700	0	-4	-8,704	1,136,486	1,138,686	5,000	System	L
10/20/09, 07:19:42	CP	453898	USDJPY	1	B	10/09/09, 07:59:12	88.78	90.51		17,300	0	9	17,309	1,153,795	1,153,795	0	chika	CT
10/21/09, 00:38:41	CP	459049	EURJPY	1	B	10/20/09, 07:20:17	135.49	135.32		-1,700	0	1	-1,699	1,152,096	1,152,096	0	chika	CT
10/21/09, 00:39:10	CP	459508	EURUSD	3	B	10/21/09, 00:39:05	1.4937	1.4934		-816	0	0	-816	1,151,280	1,151,280	0	chika	CT